

L'Indicateur LUNA^{MD} prend à peine plus de place qu'un tube de rouge à lèvres et on peut l'employer dans n'importe quel endroit privé où il y a de la lumière brillante. Il suffit de placer une goutte de votre salive sur le porte-objet propre, la laisser sécher et l'exposer à la lumière. Le motif de cristaux indiquera si vous êtes fertile à ce moment là. Chaque femme est unique, tout comme son cycle de fertilité, de sorte qu'il faut prendre le temps d'étudier ses motifs de fertilité individuels. Vous commencerez à remarquer ces motifs se former:

Motif d'infertilité (N)

Un motif simple, de petits points.

Ce motif apparaît la plupart des jours de votre cycle.

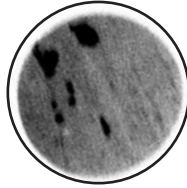

Motif Préovulatoire (P)

Les lignes deviennent plus organisées et semblent former des rangs.

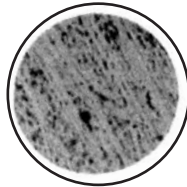

Motif d'ovulation (F)

Des motifs genre fougère apparaissent. Les motifs de fougère partiels et entiers indiquent la période de fertilité.



Après avoir utilisé le LUNA^{MD}, il suffit d'essuyer le porte-objet avec l'étoffe y comprise et de ranger l'indicateur jusqu'au prochain usage. Il est complètement privé non-envahissant et sans aucun agent chimique.

En répétant ces tests à domicile vous pourrez suivre votre cycle de fertilité entier comprenant:

- Urine (hormone lutéinisant)
- Salive (oestrogène)
- Température (progestérone)
- Fluide cervical
- Position cervical



Notre garantie

Satisfaction garantie ou argent remis en dedans de 60 jours avec preuve d'achat. Chaque détaillant fonctionne différemment, donc l'acheteur est conseillé de s'informer de la 'politique de retour' avant d'acheter ce produit. Les acheteurs sont conseillés aussi à lire le mode d'emploi au complet avant d'utiliser le LUNA^{MD}.

Certaines circonstances personnelles, état physique ou médicaments peuvent affecter négativement la performance de l'Indicateur de Fertilité LUNA^{MD}. Les couples ayant des difficultés de fertilité diagnostiquées par un médecin, devraient consulter leur médecin avant d'utiliser l'Indicateur de Fertilité LUNA^{MD}.

Désaveux & Limitations

Le seul objet de la Trousse de Fertilité LUNA^{MD} est d'aider à déterminer le meilleur temps pour concevoir. L'Indicateur de Fertilité LUNA^{MD} n'est pas un contraceptif. L'Indicateur de Fertilité LUNA^{MD} n'offre pas de protection contre, ou d'indication de, maladies transmises sexuellement. Puisque les résultats survenant de l'emploi de l'Indicateur de Fertilité LUNA^{MD} dépendent de l'interprétation de chaque individu, le manufacturier et/ou le détaillant n'est pas responsable des pertes ou dommages résultant de l'emploi de l'Indicateur de Fertilité LUNA^{MD} ou de la Trousse de Fertilité LUNA^{MD}.

L'Indicateur de Fertilité LUNA^{MD} a obtenu un Numéro d'Identité de Pharmaceutique de Santé Canada et conforme aux règlements établis par l'Office de Contrôle Pharmaceutique et Alimentaires aux États-Unis.

Renseignements sur le distributeur:

François Blanchette

Téléphone: (450) 472-7733

Télécopieur: (450) 472-7755

f.blanchette@bellnet.ca



Luna Fertility Indicator, Inc.

Boîte postale 18028, Vancouver, Colombie-Britannique, Canada V6M 4L3

Si vous avez des questions ou désirez des tableaux additionnels, visitez notre site à l'Internet: www.lunafertility.com ou contactez nous au

888.818.5862 or 604.244.0056

LUNA^{MD}

Trousse de Fertilité

Découvrez votre cycle de fertilité



L'Indicateur de Fertilité LUNA^{MD} est un test à domicile réutilisable qui permet aux femmes de déterminer le meilleur temps pour concevoir. Il suffit de placer une goutte de salive sur le viseur grossissant et la laisser sécher. En interprétant le motif qui se forme, la femme peut déterminer l'étape de son cycle ovulatoire.

Cette Trousse compte:

Test de Salive Réutilisable

2 Tests de Grossesse

5 Tests d'hormone lutéinisant

Thermomètre Numérique

Tableau compéhensif

Livret d'instruction

